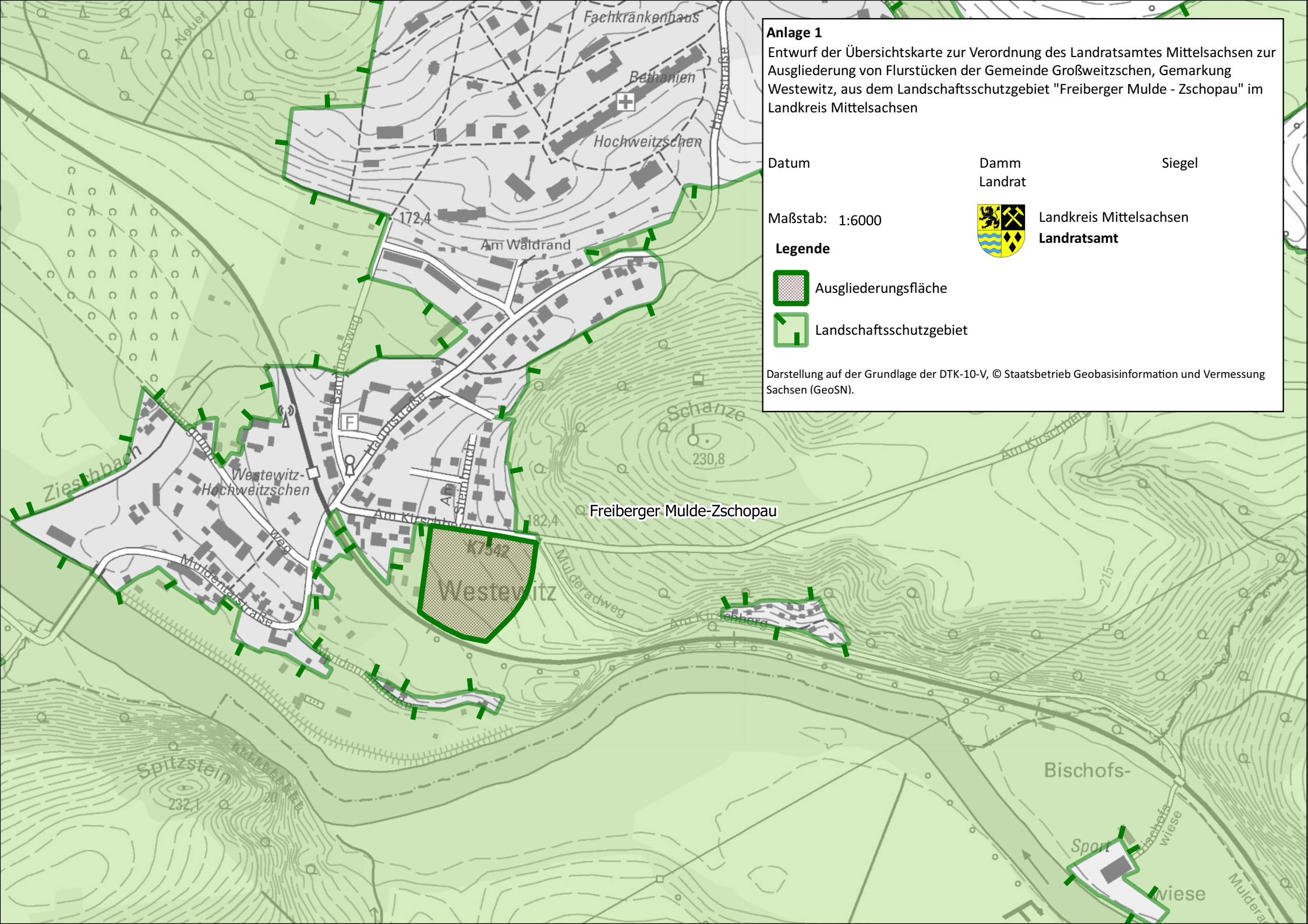

Anlage 1

Entwurf der Übersichtskarte zur Verordnung des Landratsamtes Mittelsachsen zur Ausgliederung von Flurstücken der Gemeinde Großweitzschen, Gemarkung Westewitz, aus dem Landschaftsschutzgebiet "Freiberger Mulde - Zschopau" im Landkreis Mittelsachsen

Datum

Damm
Landrat

Siegel

Maßstab: 1:6000

Landkreis Mittelsachsen
Landratsamt

Legende

Ausgliederungsfläche

Landschaftsschutzgebiet

Darstellung auf der Grundlage der DTK-10-V, © Staatsbetrieb Geobasisinformation und Vermessung Sachsen (GeoSN).